

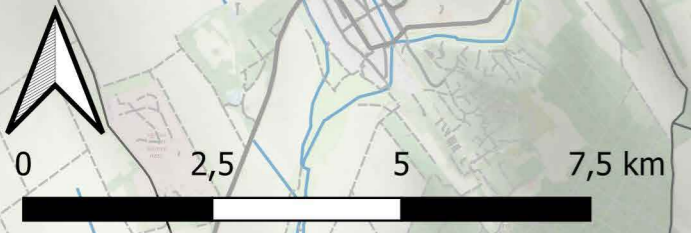

# Javaslati tervlap

Térségi javaslatok

## Jelmagyarázat

- - Etyeki-Borkörzet határa
- Közigazgatási határ
- Szőlő művelésű terület
- Vízfelszín
- Vízfolyások
- Bemutatandó Értékek
- Úthálózati elemek**
- Autópálya
- Autóút
- Főút
- ++ Vasút
- Másodrendű burkolt út
- Földút
- Kerékpárút
- Túraút
- 🚌 Buszmegálló
- 🚉 Vasútállomás
- 🏠 Meglévő pihenőhely
- Rekreációs útvonal**
- Meglévő kerékpárút
- Meglévő borút
- Javaslat**
- Új Kerékpárút
- Új borút
- 🏠 Új pihenőhely



Tervlap száma: J01	Cím: Az Etyek-Budai borvidék turisztikai fejlesztési lehetőségei - Javaslati Tervlap	
Dátum: 2023.11.06.	Név: Csepeliné Óvári Rebeka Eszter	Konzulens: Dr. Sallay Ágnes
	Magyar Agrár és Élettudományi Egyetem Tájépítészeti és Településtervezési Kar Tájépítész mérnöki mesterképzési szak (MSc)	Méretarány: M = 1 : 100 000



# Értékelési tervlap

## Jelmagyarázat

- Etyeki-Borkörzet határa
- Települések közigazgatási határa
- Vízfelszínek
- Vízfolyások
- Szőlő művelésű területek
- Úthálózati elemek**
- Autópálya
- Autóút
- Főút
- Vasút
- Másodrendű burkolt út
- Földút
- Kerékpárút
- Túraút
- Borvidéki potenciállal rendelkező települések
- Bemutatandó értékek**
- épület
- földtani, geológiai
- horgásztó
- kilátó
- kisvasút
- természeti elem, park
- pincészet
- rom
- szobor
- Szőlő-, borkultúrához kapcsolódó tájérték
- Potenciális kerékpáros útvonalak értékelése**
- Nem alkalmas
- Közepesen alkalmas / Fejleszthető
- Alkalmas

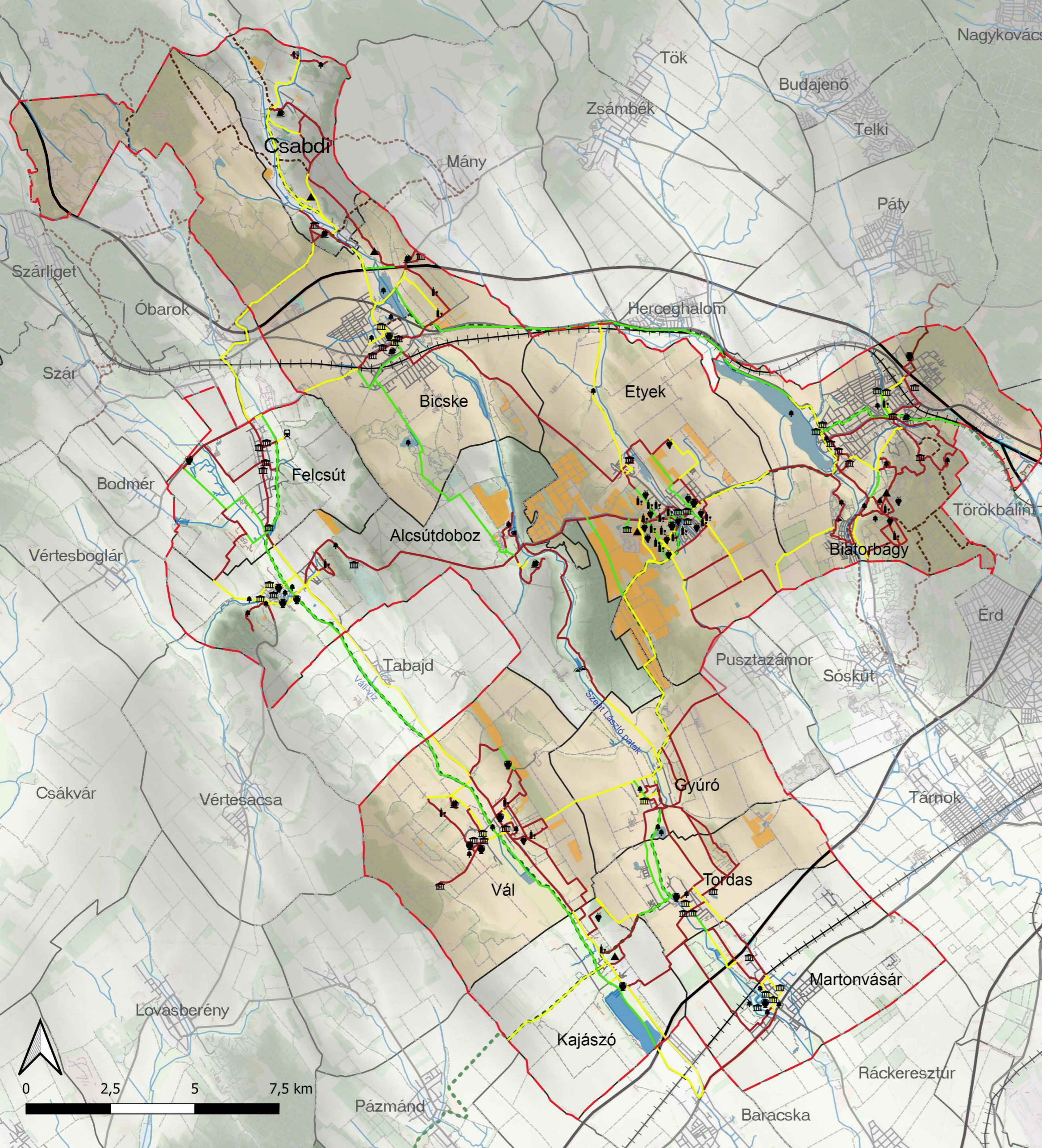

Tervlap száma: É01	Cím: Az Etyek-Budai borvidék turisztikai fejlesztési lehetőségei - Értékelési Tervlap	Konzulens: Dr. Sallay Ágnes
Dátum: 2023.11.06.	Név: Csepeliné Óvári Rebeka Eszter	
 Magyar Agrár és Élettudományi Egyetem Tájépítészeti és Településtervezési Kar Tájépítész mérnöki mesterképzési szak (MSc)		Méretarány: M = 1 : 100 000



# Vizsgálati tervlap

## Jelmagyarázat

--- Etyeki-Borkörzet határa

□ Közigazgatási határ

### Látványosságok

- ☞ bolt
- ☞ étterem
- ☞ földtani, geológiai
- ☞ horgászto
- ☞ kávézó
- ▲ kilátó
- ☞ kisvasút
- ☞ lovarda
- ☞ park
- ☞ pincészet
- ☞ szállás
- tájértékek

■ Turisztikai létesítmény

### Területhasználatok

- Erdő
- Gyep
- Cserjés
- Lakott
- Kertes művelésű
- Ipar
- Bánya
- Szántó
- Gyümölcsös
- Nádas
- Vízfelület
- Szőlő

### Vonalas infrastruktúra

- Autópálya **M1**
- Autóút **7**
- Főút
- +++ Vasút ☞
- Másodrendű burkolt út
- Földút
- vízfolyások

### Turistautak

- Kerékpárút ☞
- Túraút ☞
- 50m-es szintvonal

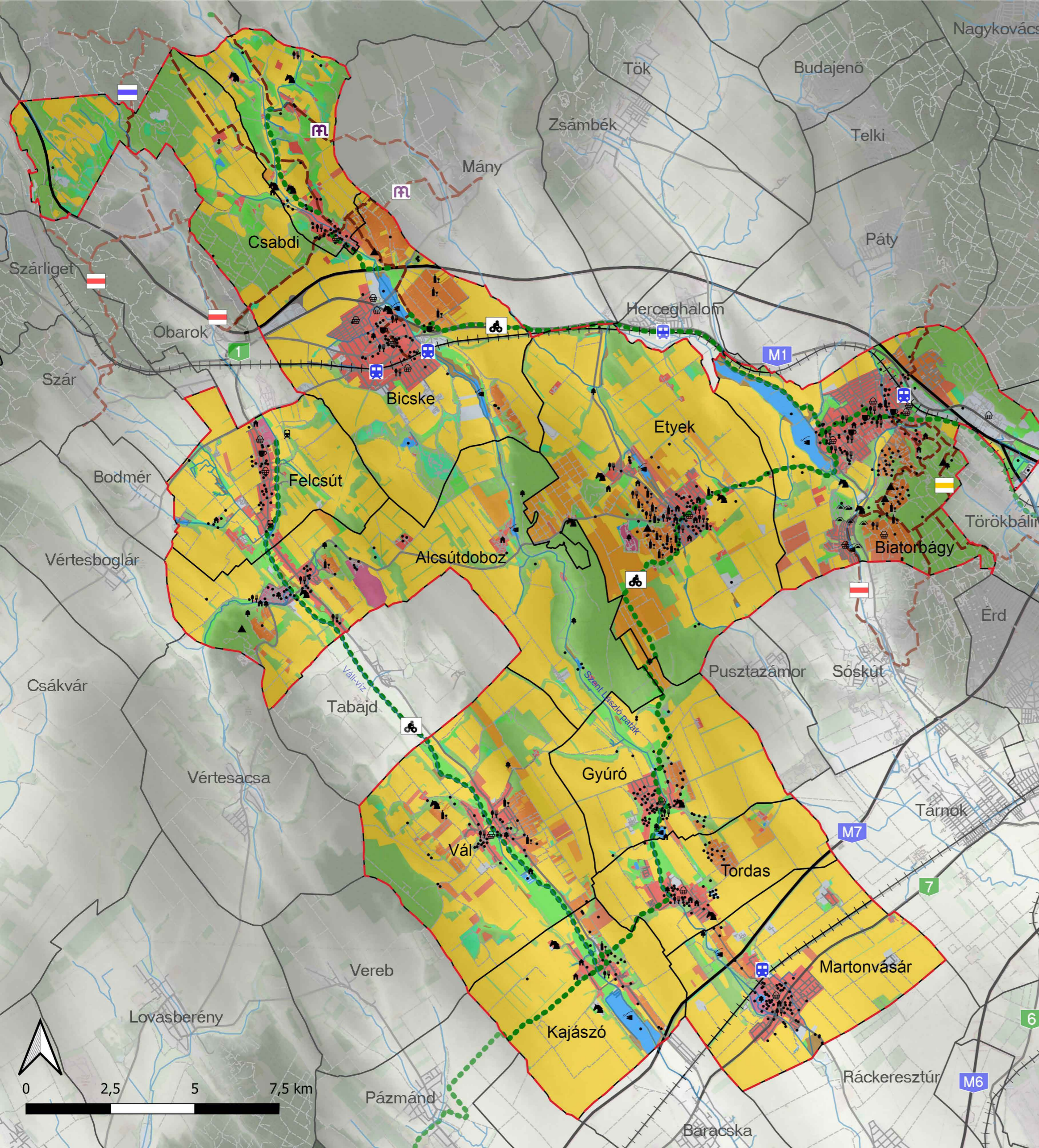

Tervlap száma: V01	Cím: Az Etyek-Budai borvidék turisztikai fejlesztési lehetőségei - Vizsgálati tervlap	
Dátum: 2023.11.06.	Név: Csepeliné Óvári Rebeka Eszter	Konzulens: Dr. Sallay Ágnes
	Magyar Agrár és Élettudományi Egyetem Tájépítészeti és Településtervezési Kar Tájépítész mérnöki mesterképzési szak (MSc)	Méretarány: M = 1 : 100 000

