



Jelmagyarázat

- Gyep
- Nedves gyep
- Szoliter fa
- Gémeskút
- Kereszt

M = 1 : 65 000



0 1 2 3 4 5 km

Magyar Agrár- és Élettudományi Egyetem
Tájvédelmi és Tájrehabilitációs Tanszék

Szakdolgozat címe:

Cegléd környéki legelők változásai és hatása a tájra

Tervlap száma, címe:

1. Mintaterületen lévő gyepek az első katonai felmérés idejében (1784)

Készítette:	Konzulens:	Méretarány:	Dátum:
Szilágyi Noémi	Hubayné dr. Horváth Nóra	1 : 65 000	2023.11.10.

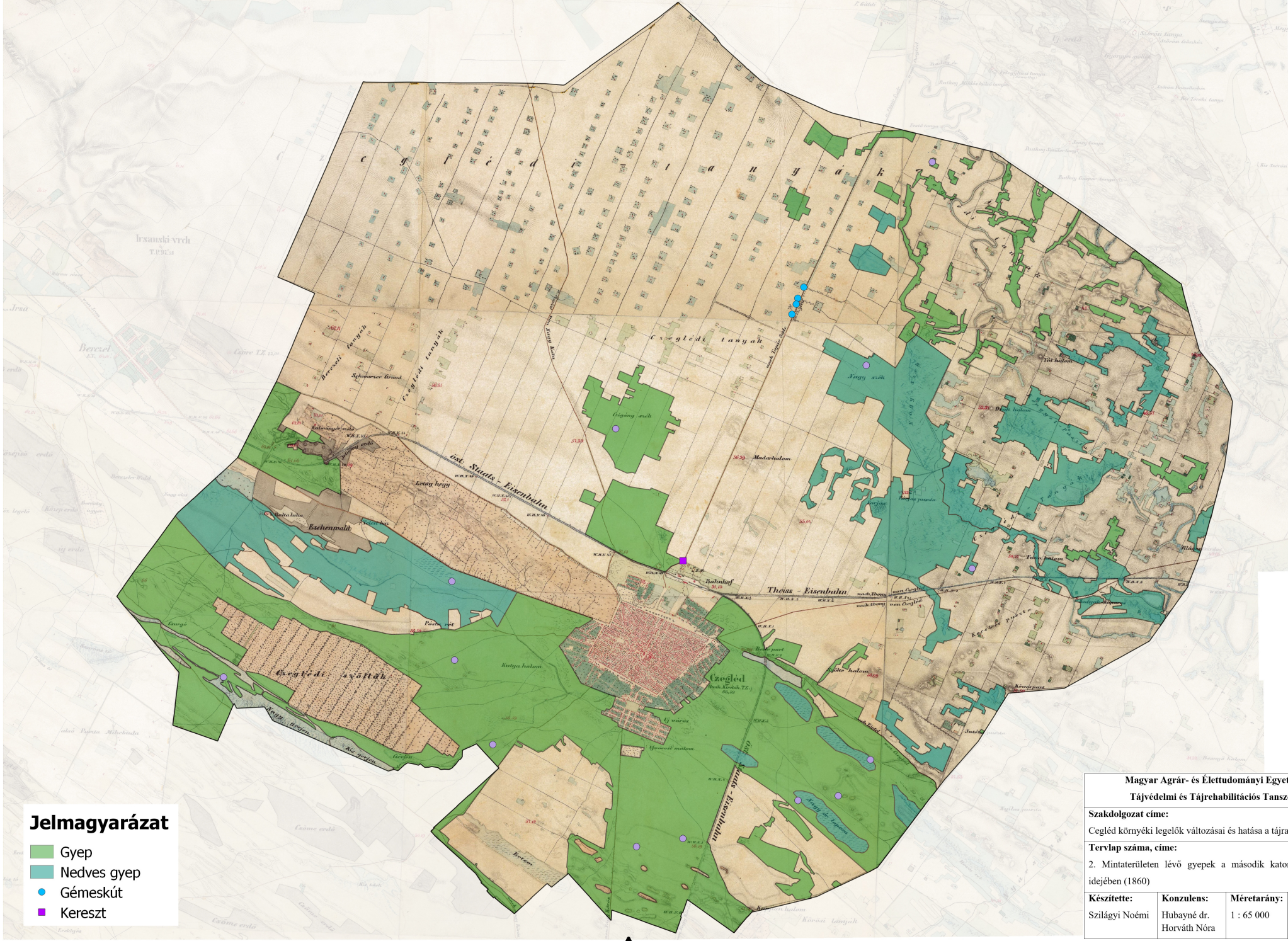

Jelmagyarázat

- Gyep
- Nedves gyep
- Gémeskút
- Kereszt

Magyar Agrár- és Élettudományi Egyetem Tájvédelmi és Tájrehabilitációs Tanszék			
Szakdolgozat címe: Cegléd környéki legelők változásai és hatása a tájra			
Tervlap száma, címe: 2. Mintaterületen lévő gyepek a második katonai felmérés idejében (1860)			
Készítette: Szilágyi Noémi	Konzulens: Hubayné dr. Horváth Nóra	Méretarány: 1 : 65 000	Dátum: 2023.11.10.

M = 1 : 65 000

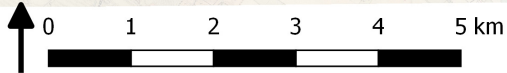

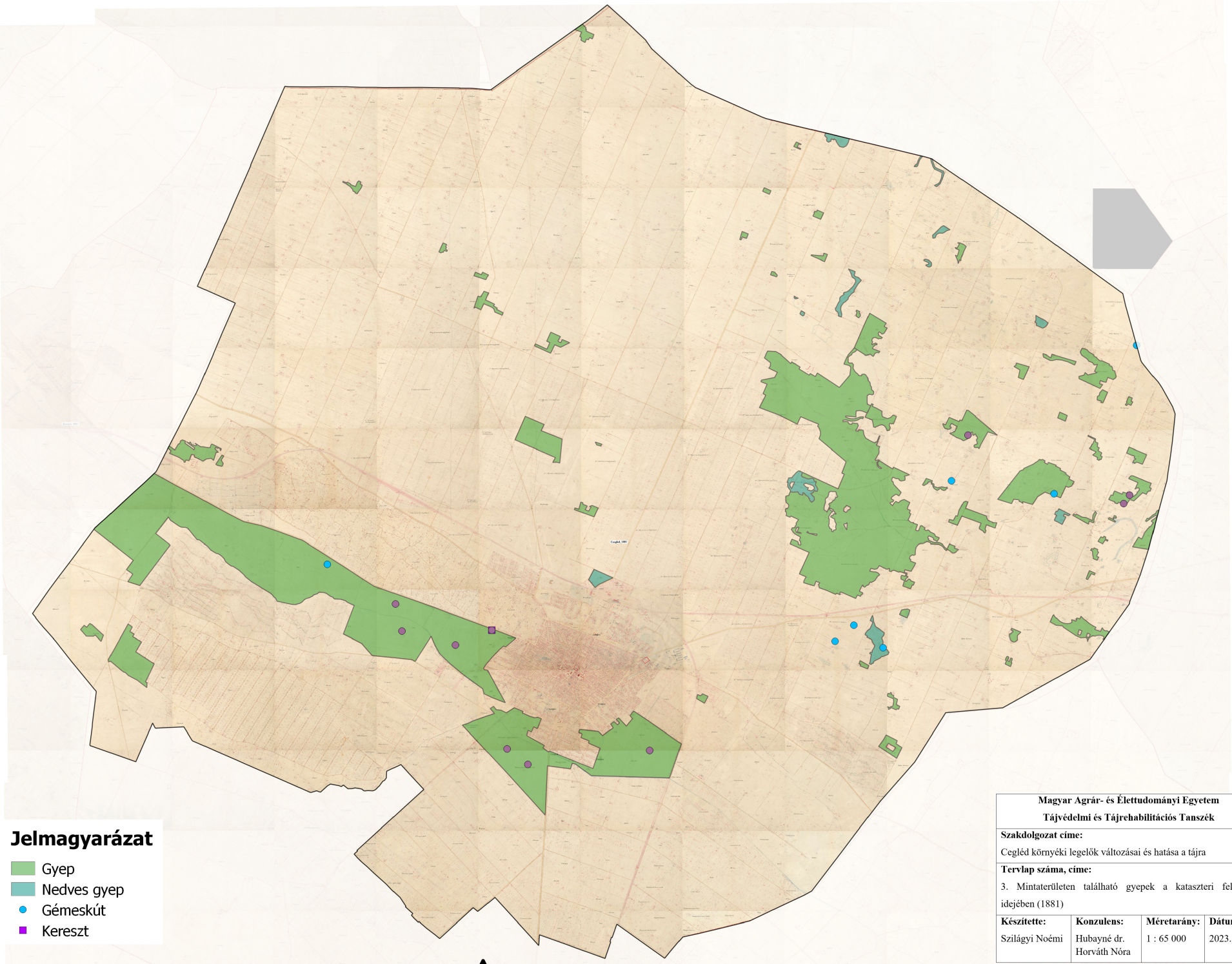

Jelmagyarázat

- Gyep
- Nedves gyep
- Gémeskút
- Kereszt

Magyar Agrár- és Élettudományi Egyetem Tájképzési és Tájrehabilitációs Tanszék			
Szakdolgozat címe: Cegléd környéki legelők változásai és hatása a tájra			
Tervlap száma, címe: 3. Mintaterületen található gyepek a kataszteri felmérés idejében (1881)			
Készítette: Szilágyi Noémi	Konzulens: Hubayné dr. Horváth Nóra	Méretarány: 1 : 65 000	Dátum: 2023.11.10.

M = 1 : 65 000

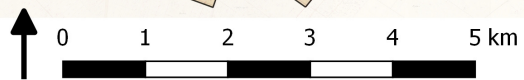

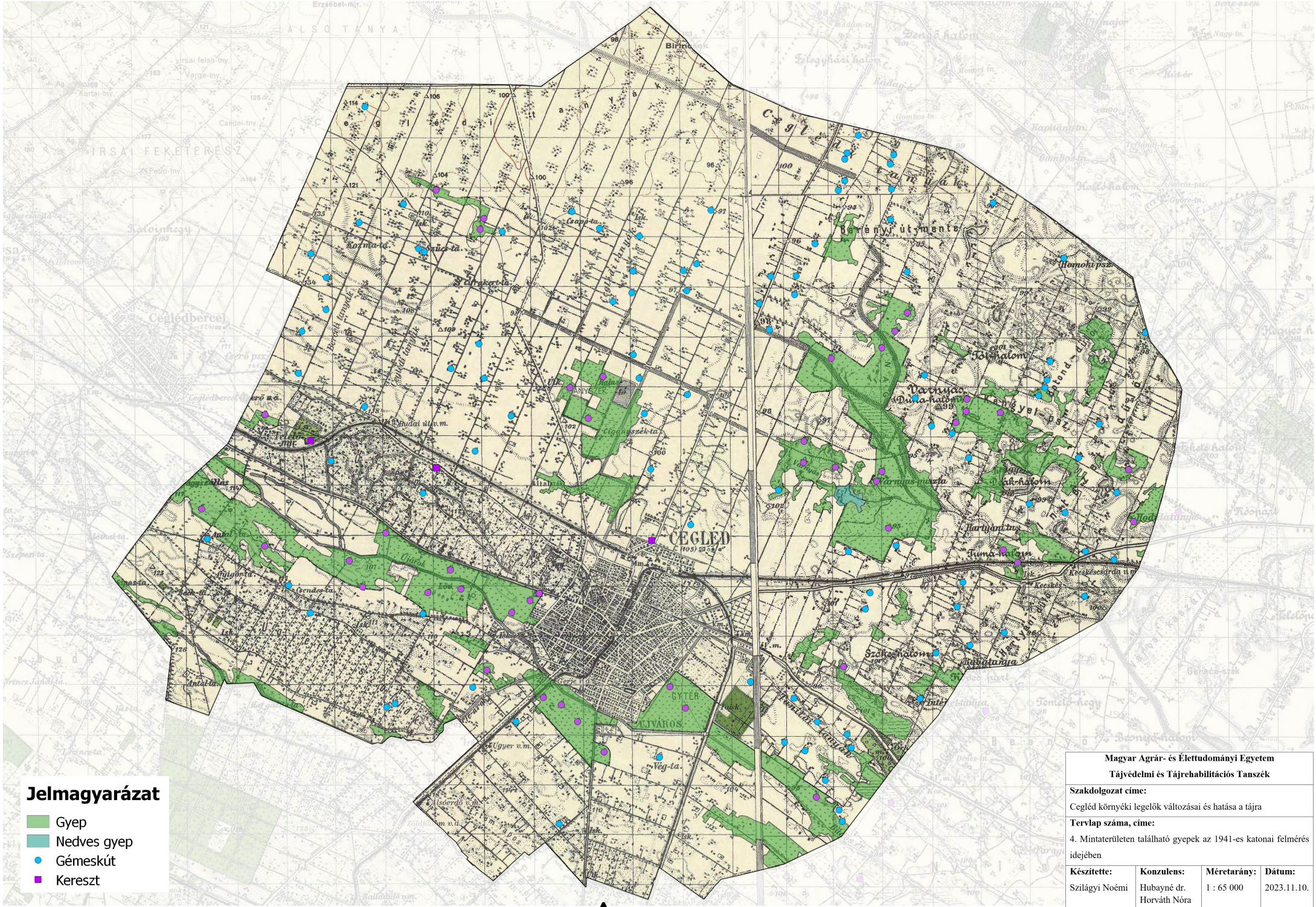

Jelmagyarázat

- Gyep
- Nedves gyepek
- Gémeskút
- Kereszt

M = 1 : 65 000



Magyar Agrár- és Élettudományi Egyetem Tájvédelmi és Tájrehabilitációs Tanszék			
Szakdolgozat címe: Cegléd környéki legelők változásai és hatása a tájra			
Tervlap száma, címe: 4. Mintaterületen található gyepek az 1941-es katonai felmérés idejében			
Készítette: Szilágyi Noémi	Konzulens: Hubayné dr. Horváth Nóra	Méretarány: 1 : 65 000	Dátum: 2023.11.10.

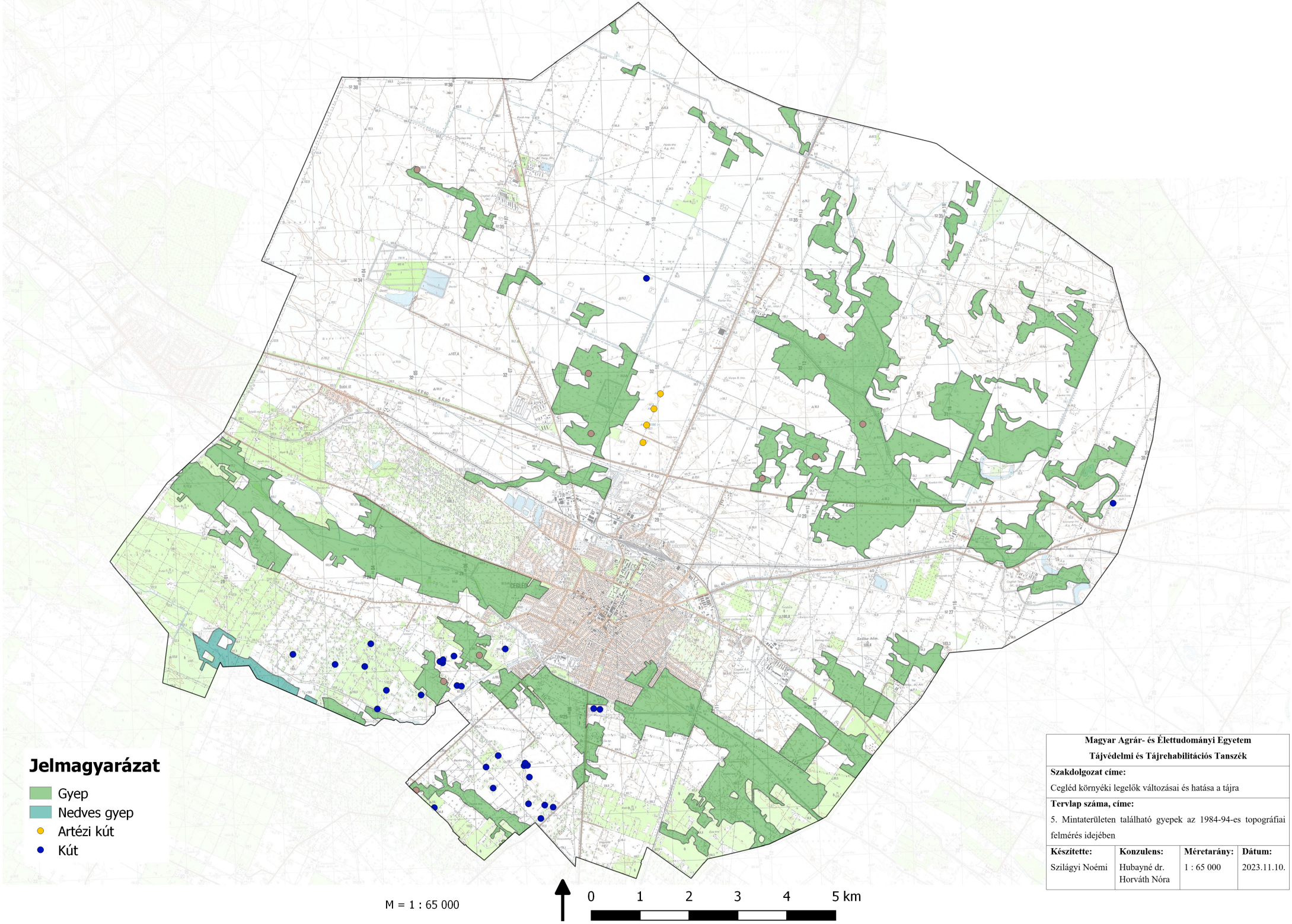

Jelmagyarázat

- Gyep
- Nedves gyep
- Artézi kút
- Kút

M = 1 : 65 000



0 1 2 3 4 5 km

Magyar Agrár- és Élettudományi Egyetem
Tájvédelmi és Tájrehabilitációs Tanszék

Szakdolgozat címe:

Cegléd környéki legelők változásai és hatása a tájra

Tervlap száma, címe:

5. Mintaterületen található gyepek az 1984-94-es topográfiai felmérés idejében

Készítette:	Konzulens:	Méretarány:	Dátum:
Szilágyi Noémi	Hubayné dr. Horváth Nóra	1 : 65 000	2023.11.10.

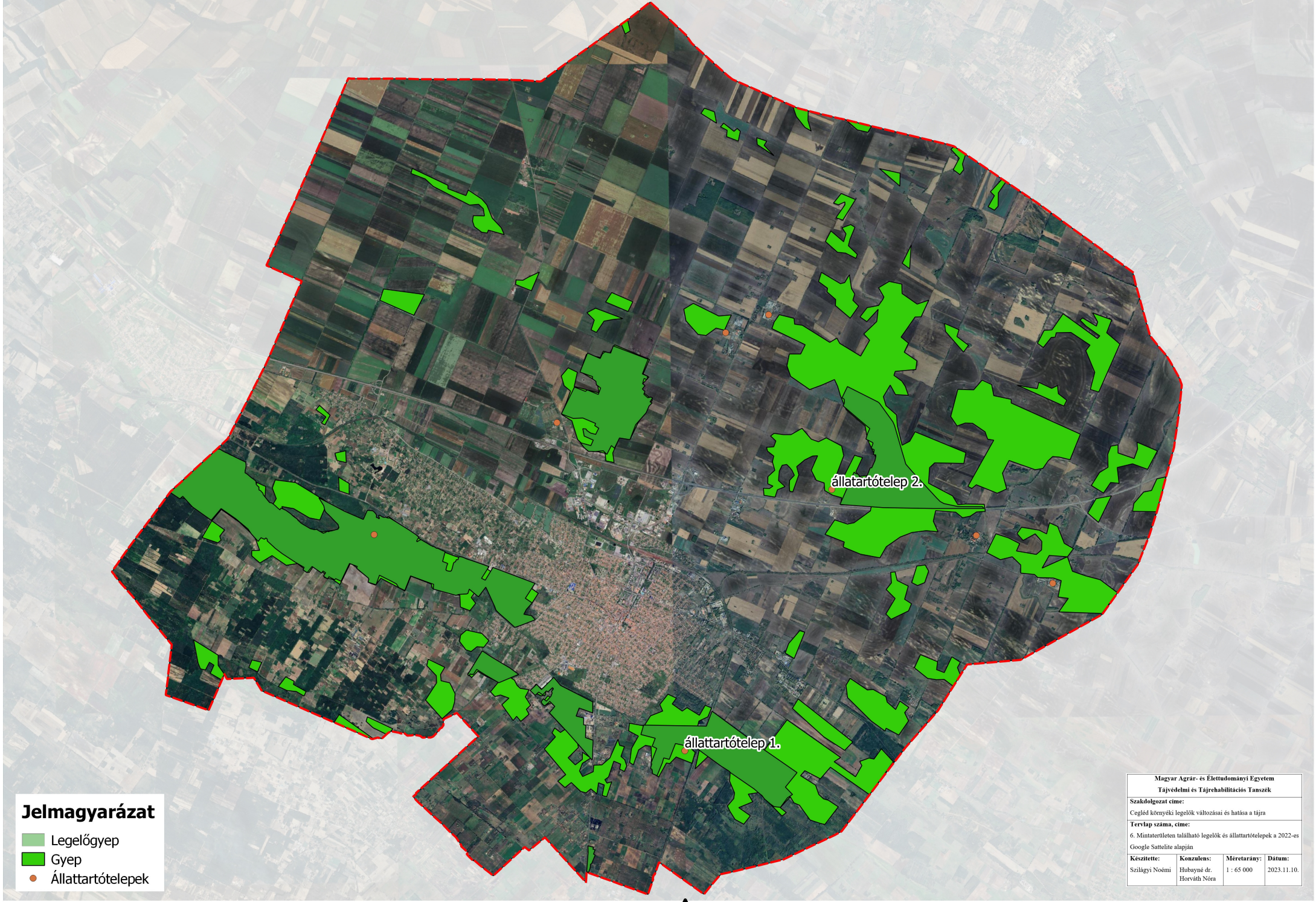

Jelmagyarázat

- Legelőgyep
- Gyep
- Állattartótelepek

Magyar Agrár- és Élettudományi Egyetem Tájvédelmi és Tájrehabilitációs Tanszék			
Szakdolgozat címe: Cegléd környéki legelők változásai és hatása a tájra			
Tervlap száma, címe: 6. Mintaterületen található legelők és állattartótelepek a 2022-es Google Sattelite alapján			
Készítette: Szilágyi Noémi	Konzulens: Hubayné dr. Horváth Nóra	Méretarány: 1 : 65 000	Dátum: 2023.11.10.

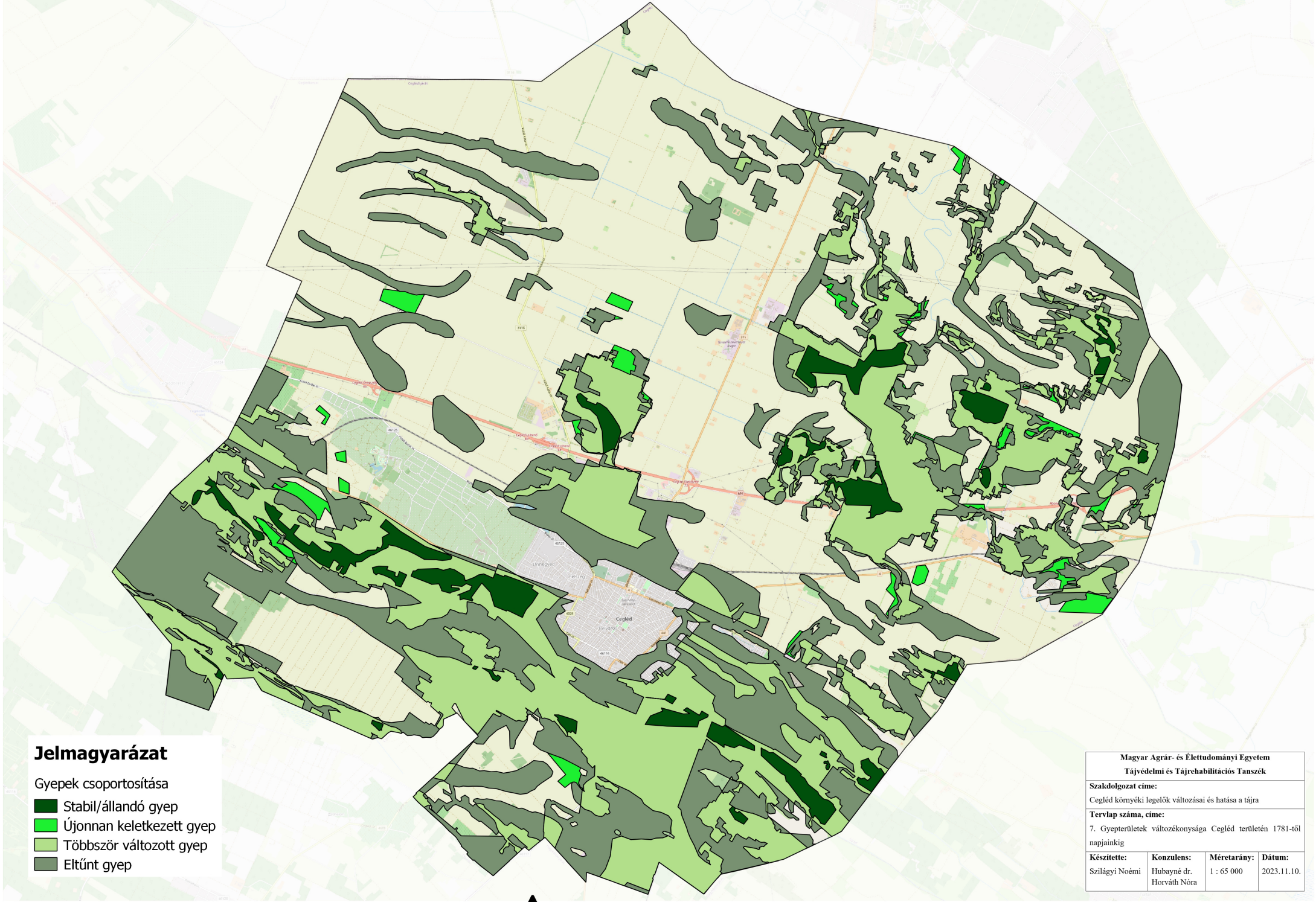

Jelmagyarázat

Gyepek csoportosítása

- Stabil/állandó gyepek
- Újonnan keletkezett gyepek
- Többször változott gyepek
- Eltűnt gyepek

Magyar Agrár- és Élettudományi Egyetem Tájvédelmi és Tájrehabilitációs Tanszék			
Szakdolgozat címe: Cegléd környéki legelők változásai és hatása a tájra			
Tervlap száma, címe: 7. Gyepterületek változékonysága Cegléd területén 1781-től napjainkig			
Készítette: Szilágyi Noémi	Konzulens: Hubayné dr. Horváth Nóra	Méretarány: 1 : 65 000	Dátum: 2023.11.10.

Jelmagyarázat

- Jelenlegi legelők
- Országos jelentőségű természetvédelmi terület
- Natura 2000 védett terület
- Ex lege szikes tó
- Ex lege láp

Ceglédi-rét Természetvédelmi Terület

Magyar Agrár- és Élettudományi Egyetem Tájvédelmi és Tájrehabilitációs Tanszék			
Szakdolgozat címe: Cegléd környéki legelők változásai és hatása a tájra			
Tervlap száma, címe: 8. A ceglédi mintaterület védettségei és a jelenlegi legelők (2022)			
Készítette: Szilágyi Noémi	Konzulens: Hubayné dr. Horváth Nóra	Méretarány: 1 : 65 000	Dátum: 2023.11.10.



0 1 2 3 4 5 km